

제품 소개



설비운영지원시스템은 환경시설 내 다양한 설비의 예방, 보전 전략 및 전술과 설비이력을 간편히 관리할 수 있는 웹 기반형 솔루션 시스템입니다. 이를 통해 보다 정확한 정비 업무 정보를 사용자에게 제공하고 관리할 수 있도록 함으로써 설비의 안정적인 보전 관리와 합리적인 예방이 가능하게 합니다. 또한, 설비 이상 발생시 담당자 선정, 고장부분 분석, 수리부품 준비 등 수리 준비시간을 대폭 단축함으로써 전체적인 설비 다운타임을 줄이고 가동율을 극대화 할 수 있습니다.

(주)에너지소프트가 가진 환경/에너지 분야의 기술력과 know-how가 집약된 설비운영지원시스템 구축을 통해 설비 운영의 경쟁력을 혁신적으로 향상시킬 수 있기를 바랍니다.

주요 기능

운영 관리

- 개인/부서별 근태 현황 관리
- 각종 운영 정보 실시간 확인 및 관리 (출입데이터, 계근데이터 등)
- 표준화된 장표 서식 제공
- 차트를 활용한 보고서 생성

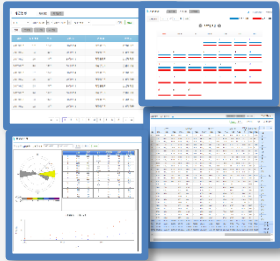

설비 관리

- 설비 별 고유정보 체계적 관리
 - 설비 사양 및 도면, 운영 매뉴얼
 - 설비 관리 담당자
 - 점검 주기 및 사용 자재
- 설비 별 정비 이력 카드 제공

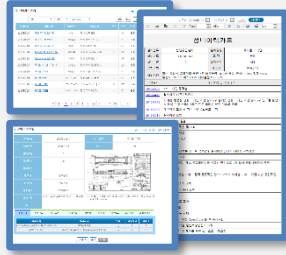

정비 관리

- 정비 작업 과정의 전산화 (신속성 증대)
- 설비 별 정비 작업 내역 자동 생성
- 설비 별 예방 점검 계획 수립 기능
- 점검 계획표를 통한 일정 관리

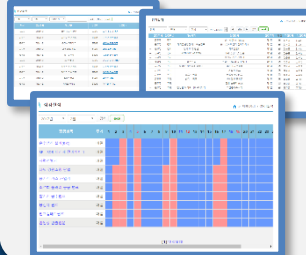

자재 관리

- 설비 별 소모 자재 등록
- 재고 현황 자동 관리
- 발주 및 입/출고 현황에 따른 비용 및 자재 대장 자동 생성
- 자재 발주 과정의 간소화

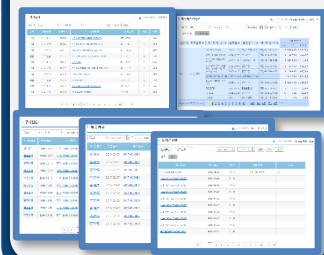

도입 효과

실 무 자

- 생산성 향상**
표준 업무 프로세스 정립을 통한 작업 능력의 극대화
- 서류 작업 감소**
실시간 데이터 연동을 통한 각종 보고서 자동 생성으로 업무 부하 절감
- 작업시간 단축**
업무 프로세스의 체계화를 통한 중복 업무 및 단순 반복 업무 감소
- 효율적 재고 관리**
작업관리와 자재관리를 연동해 적정 재고 관리(중복 구매 및 부족 방지)
- 정보 통합관리**
정비/보수 프로세스의 전산화를 통한 실적 및 이력의 체계적 관리 가능

관 리 자

- 운영의 투명성 제고**
각종 운영 정보의 실시간 자동 연계로 투명한 현황 관리 가능
- 경영지표 관리 용이**
명확한 운영 현황 정보를 의사 결정에 활용 가능
- 효율적 통계 관리**
중앙집중식 시스템을 통한 데이터 관리 및 접근을 효과적으로 통계 가능
- 유지보수 비용 절감**
스케줄링을 통한 주기적인 점검 활동으로 설비 수리 및 교체 비용 절감
- 지역 사회와의 커뮤니케이션 활성화**
사이트 내, 다양한 콘텐츠를 통한 소각 시설 정보 제공 및 님비 현상 해소